En esta actividad te presentamos a un artista, que firma sus obras como Fano. y algunas de sus obras.

Patxi Velasco (Oviedo, 1973) es el inconfundible Fano, uno de los ilustradores más apreciados –y populares– del panorama religioso contemporáneo. “Me gustaría hacer mucho más, pero mi prioridad es la escuela y la familia, mi mujer y mis tres hijos, las mariposas que aparecen cuando firmo mis dibujos. **No soy un dibujante cristiano, sino un cristiano que dibuja”,** afirma. Sus trazos llenos de colorido y vida surgen como un continuo testimonio de Jesús: “Comencé a dibujar en mi parroquia para ayudar a la catequesis. Daba clases de Religión en un colegio de un barrio marginal de Málaga, con población que aún vivía en el analfabetismo, y necesitaba dibujar para poder transmitir de manera sencilla a los alumnos el mensaje de Jesús”. En ese colegio, el María de la O –del que ahora es director–, y en esa misma parroquia, Santa María de la Amargura, continúa enseñando.

https://www.vidanuevadigital.com/2018/06/16/fano-no-soy-un-dibujante-cristiano-sino-un-cristiano-que-dibuja/(Si se necesitan más imágenes pueden encontrarse fácilmente en Internet: imágenes de Fano)

Formaremos equipos de tres personas y cada uno de los quipos recibirá una página conteniendo dos ilustraciones de nuestro artista Fano.

Hay que verlas tranquilamente y tratar de comprender su mensaje. En algunas aparece Dios Padre, Jesús o el Espíritu Santo y la Virgen María. Una tarea es localizarlos, descubrir dónde están y ver qué hacen.

También se ven muchas personas: chicos y chicas, padres y madres (fieles laicos), religiosos o religiosas, sacerdotes o el Papa e imágenes de la Iglesia (como un …) qué hay que descubrir y describir: quiénes son, qué hacen y por qué o para qué.

En definitiva, hay que descubrir el mensaje religioso que nos enseñan esas escenas y cómo se la podemos explicar a los demás en pocas palabras, con claridad y con la misma alegría y desenvoltura con que nos las enseña a hacerlo Fano.

Cuando ya esté preparada la descripción, cada equipo se la enseña a todos los demás equipos, que dirán en qué o cómo mejorar la exposición.

¡A trabajar, después de distribuir las tareas:

1. quién escribe con letra clara,
2. quién explica,
3. quién coordina la tarea.

Con Cristo Construyo mi Vida
VIDA

Iglesia

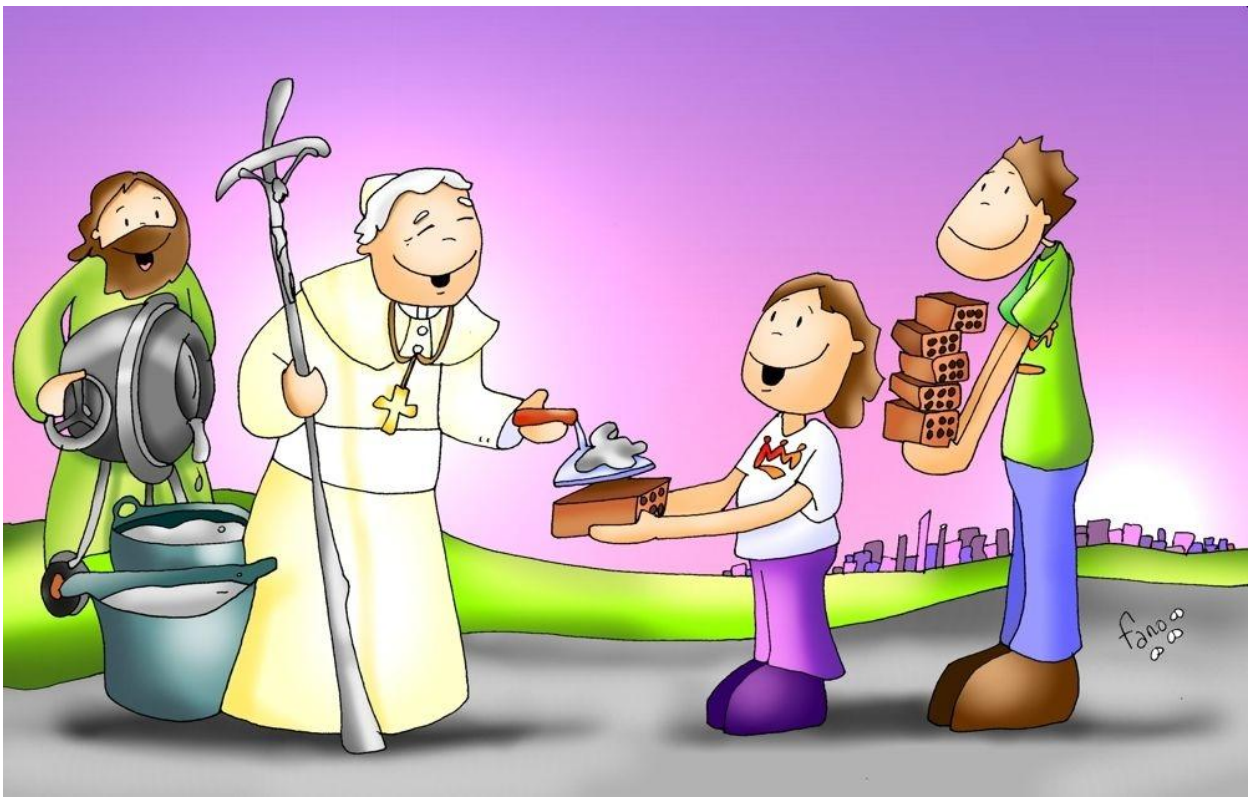
fano

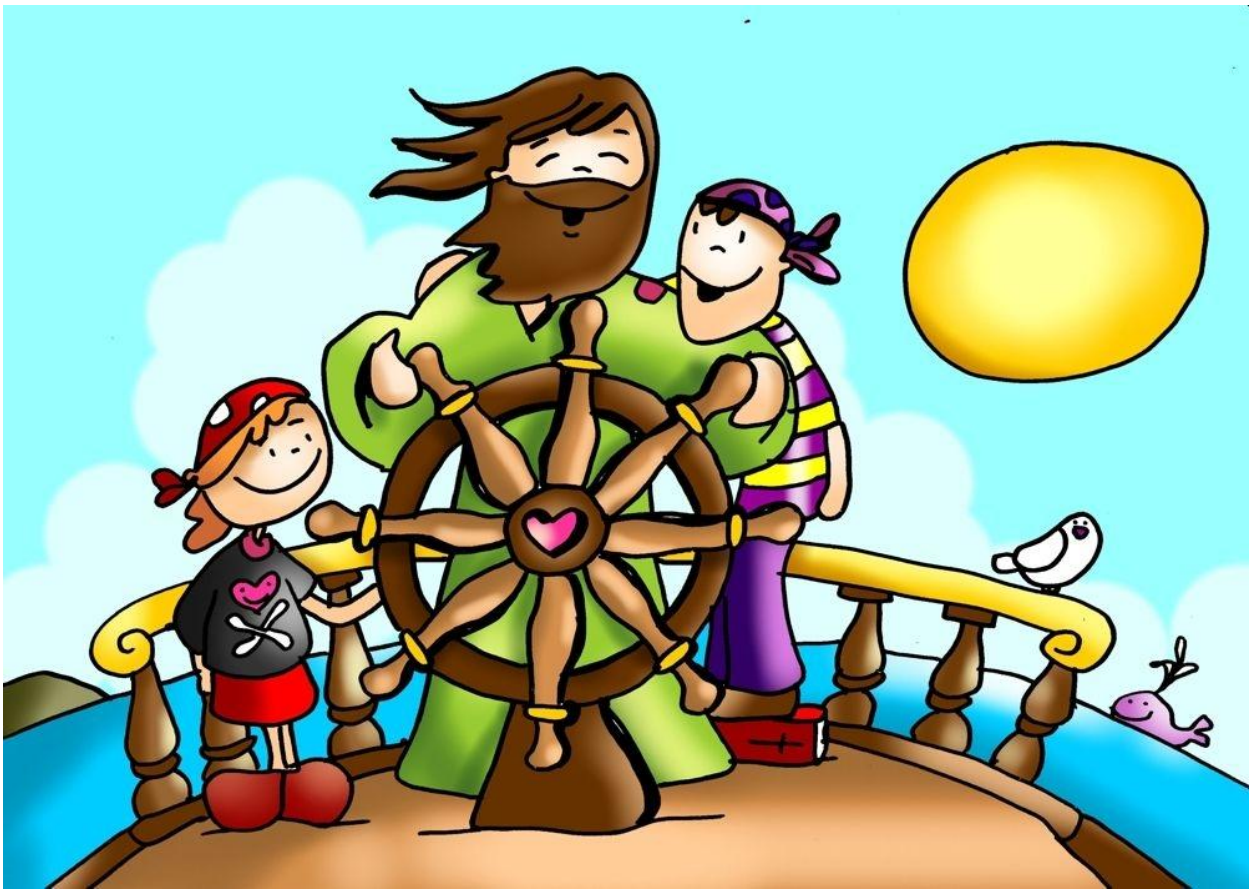

fano

Iglesia...

fano

DANK
GRACIAS
THANKS
MERCI
DANKE
1978
2005
fano